



Comune di Casole d'Elsa

Provincia di Siena

Catasto incendi boschivi
Legge 353/2000 e L.R. n.39/2000 e s.m.i.

SCHEDE AREE PERCORSE DA INCENDIO
Aggiornato anno 2021

Scheda incendio n. 01/2020

Regione: Toscana
Provincia: Siena
Comune: Casole d'Elsa



Località: Mensano

Data incendio: 27.07.2020

Superficie boschiva percorsa da fuoco (Ha): 00.72.76
superficie non boschiva percorsa da fuoco (Ha):
di cui superficie a pascolo percorsa da fuoco (Ha):
Totale superficie percorsa da fuoco 00.72.76

DIVIETI E PRESCRIZIONI PRESENTI SULL'AREA Ai sensi della LR 39/2000			
norma	durata	descrizione	scadenza
Art. 76 c. 4 lett. a)	10 anni	Vietato il pascolo di qualsiasi specie di bestiame, fatte salve le deroghe previste dal regolamento forestale in caso di favorevole ricostruzione del soprasuolo boschivo.	27.07.2030
Art. 76 c. 4 lett. b)	5 anni	Vietato l'esercizio dell'attività venatoria qualora la superficie bruciata sia superiore ad ettari uno, in presenza della tabellazione realizzata con tabellazione definita nel piano AIB	27.07.2025
Art. 76 c. 5 lett. a)	15 anni	Vietata la trasformazione del bosco in altra coltura	27.07.2035
Art. 76 c. 5 lett. b)	20 anni	Vietata la realizzazione di edifici o strutture e infrastrutture finalizzate ad insediamenti civili ed attività produttive.	27.07.2040
Art. 76 c.6	15 anni	In tutti gli atti di compravendita concernenti aree situate in zone boscate e di pascolo i cui soprasuoli siano stati percorsi dal fuoco, stipulati entro quindici anni da tali eventi, deve essere espressamente richiamato il vincolo per cui tali immobili non possono avere una destinazione diversa da quella preesistente all'incendio per almeno quindici anni, pena la nullità dell'atto.	27.07.2035
Art. 76 c. 7	5 anni	Vietate le attività di rimboscimento e di ingegneria ambientale sostenute con risorse finanziarie pubbliche, salvo specifica autorizzazione concessa dal Ministero dell'ambiente, per le aree naturali protette statali, o dalla Regione negli altri casi, per accertate situazioni di dissesto idrogeologico e nelle situazioni in cui sia urgente un intervento per la tutela di particolari valori ambientali e paesaggistici.	27.07.2025

ELENCO PARTICELLE INTERESSATE					
Cod. Nazionale	Foglio	Particella	Superficie in mq.		Soprasuolo
			Percorsa da fuoco	Totale	
B 984	90	175	247.99	1438.55	bosco
B 984	90	201	2150.81	3758.65	
B 984	90	200	335.59	672.53	
B 984	90	190	3401.4	6043.51	
B 984	90	176	15.82	12455.91	
B 984	90	180	123.99	1306.67	
B 984	90	0000C	6.11	432.76	

Scheda incendio n. 01/2018

Regione: Toscana
Provincia: Siena
Comune: Casole d'Elsa



Località: Quegna

Data incendio: 27.09.2018

Superficie boschiva percorsa da fuoco (Ha): 00.01.49
superficie non boschiva percorsa da fuoco (Ha):
di cui superficie a pascolo percorsa da fuoco (Ha):
Totale superficie percorsa da fuoco 00.01.49

DIVIETI E PRESCRIZIONI PRESENTI SULL'AREA Ai sensi della LR 39/2000			
norma	durata	descrizione	scadenza
Art. 76 c. 4 lett. a)	10 anni	Vietato il pascolo di qualsiasi specie di bestiame, fatte salve le deroghe previste dal regolamento forestale in caso di favorevole ricostruzione del soprasuolo boschivo.	27.09.2028
Art. 76 c. 4 lett. b)	5 anni	Vietato l'esercizio dell'attività venatoria qualora la superficie bruciata sia superiore ad ettari uno, in presenza della tabellazione realizzata con tabellazione definita nel piano AIB	27.09.2023
Art. 76 c. 5 lett. a)	15 anni	Vietata la trasformazione del bosco in altra coltura	27.09.2033
Art. 76 c. 5 lett. b)	20 anni	Vietata la realizzazione di edifici o strutture e infrastrutture finalizzate ad insediamenti civili ed attività produttive.	27.09.2038
Art. 76 c.6	15 anni	In tutti gli atti di compravendita concernenti aree situate in zone boscate e di pascolo i cui soprasuoli siano stati percorsi dal fuoco, stipulati entro quindici anni da tali eventi, deve essere espressamente richiamato il vincolo per cui tali immobili non possono avere una destinazione diversa da quella preesistente all'incendio per almeno quindici anni, pena la nullità dell'atto.	27.09.2033
Art. 76 c. 7	5 anni	Vietate le attività di rimboscimento e di ingegneria ambientale sostenute con risorse finanziarie pubbliche, salvo specifica autorizzazione concessa dal Ministero dell'ambiente, per le aree naturali protette statali, o dalla Regione negli altri casi, per accertate situazioni di dissesto idrogeologico e nelle situazioni in cui sia urgente un intervento per la tutela di particolari valori ambientali e paesaggistici.	27.09.2023

ELENCO PARTICELLE INTERESSATE					
Cod. Nazionale	Foglio	Particella	Superficie in mq.		Soprasuolo
			Percorsa da fuoco	Totale	
B 984	27	95	42	4.050	bosco
B 984	27	146	81	242	
B 984	27	147	15	1.085	

Scheda incendio n. 03/2017

Regione: Toscana
Provincia: Siena
Comune: Casole d'Elsa



Località: Casanova

Data incendio:

13.08.2017

Superficie boschiva percorsa da fuoco (Ha): 00.29.65
superficie non boschiva percorsa da fuoco (Ha):
di cui superficie a pascolo percorsa da fuoco (Ha):
Totale superficie percorsa da fuoco 00.29.65

DIVIETI E PRESCRIZIONI PRESENTI SULL'AREA			
Ai sensi della LR 39/2000			
norma	durata	descrizione	scadenza
Art. 76 c. 4 lett. a)	10 anni	Vietato il pascolo di qualsiasi specie di bestiame, fatte salve le deroghe previste dal regolamento forestale in caso di favorevole ricostruzione del soprasuolo boschivo.	13.08.2027
Art. 76 c. 4 lett. b)	5 anni	Vietato l'esercizio dell'attività venatoria qualora la superficie bruciata sia superiore ad ettari uno, in presenza della tabellazione realizzata con tabellazione definita nel piano AIB	
Art. 76 c. 5 lett. a)	15 anni	Vietata la trasformazione del bosco in altra coltura	13.08.2032
Art. 76 c. 5 lett. b)	20 anni	Vietata la realizzazione di edifici o strutture e infrastrutture finalizzate ad insediamenti civili ed attività produttive.	13.08.2037
Art. 76 c.6	15 anni	In tutti gli atti di compravendita concernenti aree situate in zone boscate e di pascolo i cui soprasuoli siano stati percorsi dal fuoco, stipulati entro quindici anni da tali eventi, deve essere espressamente richiamato il vincolo per cui tali immobili non possono avere una destinazione diversa da quella preesistente all'incendio per almeno quindici anni, pena la nullità dell'atto.	13.08.2032
Art. 76 c. 7	5 anni	Vietate le attività di rimboscimento e di ingegneria ambientale sostenute con risorse finanziarie pubbliche, salvo specifica autorizzazione concessa dal Ministero dell'ambiente, per le aree naturali protette statali, o dalla Regione negli altri casi, per accertate situazioni di dissesto idrogeologico e nelle situazioni in cui sia urgente un intervento per la tutela di particolari valori ambientali e paesaggistici.	

ELENCO PARTICELLE INTERESSATE					
Cod. Nazionale	Foglio	Particella	Superficie in mq.		Soprasuolo
			Percorsa da fuoco	Totale	
B 984	104	36	249	5.080	
B 984	104	37	2.508	4.256	
B 984	104	67	159	2.674	
B 984	104	197	49	5.056	

Scheda incendio n. 02/2017

Regione: Toscana
Provincia: Siena
Comune: Casole d'Elsa

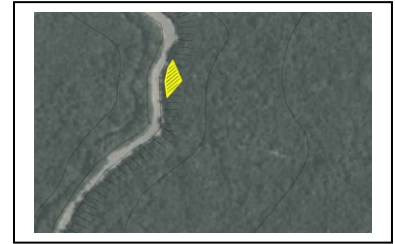

Località: Poggio Leccioni

Data incendio:

08.07.2017

Superficie boschiva percorsa da fuoco (Ha): 00.01.35

superficie non boschiva percorsa da fuoco (Ha):

di cui superficie a pascolo percorsa da fuoco (Ha):

Totale superficie percorsa da fuoco 00.01.35

DIVIETI E PRESCRIZIONI PRESENTI SULL'AREA Ai sensi della LR 39/2000			
norma	durata	descrizione	scadenza
Art. 76 c. 4 lett. a)	10 anni	Vietato il pascolo di qualsiasi specie di bestiame, fatte salve le deroghe previste dal regolamento forestale in caso di favorevole ricostruzione del soprasuolo boschivo.	08.07.2027
Art. 76 c. 4 lett. b)	5 anni	Vietato l'esercizio dell'attività venatoria qualora la superficie bruciata sia superiore ad ettari uno, in presenza della tabellazione realizzata con tabellazione definita nel piano AIB	
Art. 76 c. 5 lett. a)	15 anni	Vietata la trasformazione del bosco in altra coltura	08.07.2032
Art. 76 c. 5 lett. b)	20 anni	Vietata la realizzazione di edifici o strutture e infrastrutture finalizzate ad insediamenti civili ed attività produttive.	08.07.2037
Art. 76 c.6	15 anni	In tutti gli atti di compravendita concernenti aree situate in zone boscate e di pascolo i cui soprasuoli siano stati percorsi dal fuoco, stipulati entro quindici anni da tali eventi, deve essere espressamente richiamato il vincolo per cui tali immobili non possono avere una destinazione diversa da quella preesistente all'incendio per almeno quindici anni, pena la nullità dell'atto.	08.07.2032
Art. 76 c. 7	5 anni	Vietate le attività di rimboschimento e di ingegneria ambientale sostenute con risorse finanziarie pubbliche, salvo specifica autorizzazione concessa dal Ministero dell'ambiente, per le aree naturali protette statali, o dalla Regione negli altri casi, per accertate situazioni di dissesto idrogeologico e nelle situazioni in cui sia urgente un intervento per la tutela di particolari valori ambientali e paesaggistici.	

ELENCO PARTICELLE INTERESSATE					
Cod. Nazionale	Foglio	Particella	Superficie in mq.		Soprasuolo
			Percorsa da fuoco	Totale	
B 984	1	3	135	112.397	

Scheda incendio n. 01/2017

Regione: Toscana
Provincia: Siena
Comune: Casole d'Elsa

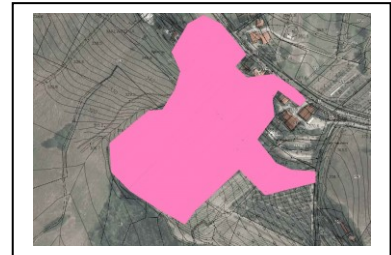

Località: Casole d'Elsa

Data incendio:

04.07.2017

Superficie boschiva percorsa da fuoco (Ha): 2.9222

superficie non boschiva percorsa da fuoco (Ha):

di cui superficie a pascolo percorsa da fuoco (Ha):

Totale superficie percorsa da fuoco 2.9222

DIVIETI E PRESCRIZIONI PRESENTI SULL'AREA			
Ai sensi della LR 39/2000			
norma	durata	descrizione	scadenza
Art. 76 c. 4 lett. a)	10 anni	Vietato il pascolo di qualsiasi specie di bestiame, fatte salve le deroghe previste dal regolamento forestale in caso di favorevole ricostruzione del soprasuolo boschivo.	04.07.2027
Art. 76 c. 4 lett. b)	5 anni	Vietato l'esercizio dell'attività venatoria qualora la superficie bruciata sia superiore ad ettari uno, in presenza della tabellazione realizzata con tabellazione definita nel piano AIB	
Art. 76 c. 5 lett. a)	15 anni	Vietata la trasformazione del bosco in altra coltura	04.07.2032
Art. 76 c. 5 lett. b)	20 anni	Vietata la realizzazione di edifici o strutture e infrastrutture finalizzate ad insediamenti civili ed attività produttive.	04.07.2037
Art. 76 c.6	15 anni	In tutti gli atti di compravendita concernenti aree situate in zone boscate e di pascolo i cui soprasuoli siano stati percorsi dal fuoco, stipulati entro quindici anni da tali eventi, deve essere espressamente richiamato il vincolo per cui tali immobili non possono avere una destinazione diversa da quella preesistente all'incendio per almeno quindici anni, pena la nullità dell'atto.	04.07.2032
Art. 76 c. 7	5 anni	Vietate le attività di rimboscimento e di ingegneria ambientale sostenute con risorse finanziarie pubbliche, salvo specifica autorizzazione concessa dal Ministero dell'ambiente, per le aree naturali protette statali, o dalla Regione negli altri casi, per accertate situazioni di dissesto idrogeologico e nelle situazioni in cui sia urgente un intervento per la tutela di particolari valori ambientali e paesaggistici.	

ELENCO PARTICELLE INTERESSATE					
Cod. Nazionale	Foglio	Particella	Superficie in mq.		Soprasuolo
			Percorsa da fuoco	Totale	
B 984	11	87	668	1.438	
B 984	11	91	203	1.465	
B 984	11	92	872	1.043	
B 984	11	93	4.908	4.912	
B 984	11	94	888	6.041	
B 984	11	96	135	1.330	

B 984	11	399	1.858	7.808	
B 984	11	400	42	980	
B 984	11	402	4	156	
B 984	11	403	22	22	
B 984	11	769	63	11.608	
B 984	11	770	59	933	
B 984	11	773	770	6.522	
B 984	11	42	129	2.048	
B 984	11	43	389	1.688	
B 984	11	44	11.830	15.172	
B 984	11	45	167	10.242	
B 984	11	66	6.201	6.534	
B 984	11	67	14	9.197	

Scheda incendio n. 01/2015

Regione: Toscana
Provincia: Siena
Comune: Casole d'Elsa



Località: Cavallano

Data incendio:

28.01.2015

Superficie boschiva percorsa da fuoco (Ha): 00.66.45
superficie non boschiva percorsa da fuoco (Ha):
di cui superficie a pascolo percorsa da fuoco (Ha):
Totale superficie percorsa da fuoco 00.66.45

DIVIETI E PRESCRIZIONI PRESENTI SULL'AREA			
Ai sensi della LR 39/2000			
norma	durata	descrizione	scadenza
Art. 76 c. 4 lett. a)	10 anni	Vietato il pascolo di qualsiasi specie di bestiame, fatte salve le deroghe previste dal regolamento forestale in caso di favorevole ricostruzione del soprasuolo boschivo.	28.01.2025
Art. 76 c. 4 lett. b)	5 anni	Vietato l'esercizio dell'attività venatoria qualora la superficie bruciata sia superiore ad ettari uno, in presenza della tabellazione realizzata con tabellazione definita nel piano AIB	
Art. 76 c. 5 lett. a)	15 anni	Vietata la trasformazione del bosco in altra coltura	28.01.2030
Art. 76 c. 5 lett. b)	20 anni	Vietata la realizzazione di edifici o strutture e infrastrutture finalizzate ad insediamenti civili ed attività produttive.	28.01.2035
Art. 76 c.6	15 anni	In tutti gli atti di compravendita concernenti aree situate in zone boscate e di pascolo i cui soprasuoli siano stati percorsi dal fuoco, stipulati entro quindici anni da tali eventi, deve essere espressamente richiamato il vincolo per cui tali immobili non possono avere una destinazione diversa da quella preesistente all'incendio per almeno quindici anni, pena la nullità dell'atto.	28.01.2030
Art. 76 c. 7	5 anni	Vietate le attività di rimboscimento e di ingegneria ambientale sostenute con risorse finanziarie pubbliche, salvo specifica autorizzazione concessa dal Ministero dell'ambiente, per le aree naturali protette statali, o dalla Regione negli altri casi, per accertate situazioni di dissesto idrogeologico e nelle situazioni in cui sia urgente un intervento per la tutela di particolari valori ambientali e paesaggistici.	

ELENCO PARTICELLE INTERESSATE					
Cod. Nazionale	Foglio	Particella	Superficie in mq.		Soprasuolo
			Percorsa da fuoco	Totale	
B 984	4	18	496	7.850	
B 984	4	103	1.888	3.513	
B 984	4	245	123	384	
B 984	4	337	4.138	12.220	

Scheda incendio n. 01/2013

Regione: Toscana
Provincia: Siena
Comune: Casole d'Elsa

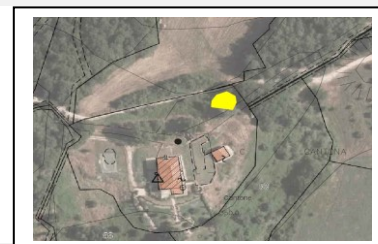

Località: Cantona

Data incendio: 25.08.2013

Superficie boschiva percorsa da fuoco (Ha): 00.01.31

superficie non boschiva percorsa da fuoco (Ha):

di cui superficie a pascolo percorsa da fuoco (Ha):

Totale superficie percorsa da fuoco 00.01.31

DIVIETI E PRESCRIZIONI PRESENTI SULL'AREA			
Ai sensi della LR 39/2000			
norma	durata	descrizione	scadenza
Art. 76 c. 4 lett. a)	10 anni	Vietato il pascolo di qualsiasi specie di bestiame, fatte salve le deroghe previste dal regolamento forestale in caso di favorevole ricostruzione del soprasuolo boschivo.	25.08.2023
Art. 76 c. 4 lett. b)	5 anni	Vietato l'esercizio dell'attività venatoria qualora la superficie bruciata sia superiore ad ettari uno, in presenza della tabellazione realizzata con tabellazione definita nel piano AIB	
Art. 76 c. 5 lett. a)	15 anni	Vietata la trasformazione del bosco in altra coltura	25.08.2028
Art. 76 c. 5 lett. b)	20 anni	Vietata la realizzazione di edifici o strutture e infrastrutture finalizzate ad insediamenti civili ed attività produttive.	25.08.2033
Art. 76 c.6	15 anni	In tutti gli atti di compravendita concernenti aree situate in zone boscate e di pascolo i cui soprasuoli siano stati percorsi dal fuoco, stipulati entro quindici anni da tali eventi, deve essere espressamente richiamato il vincolo per cui tali immobili non possono avere una destinazione diversa da quella preesistente all'incendio per almeno quindici anni, pena la nullità dell'atto.	25.08.2028
Art. 76 c. 7	5 anni	Vietate le attività di rimboscimento e di ingegneria ambientale sostenute con risorse finanziarie pubbliche, salvo specifica autorizzazione concessa dal Ministero dell'ambiente, per le aree naturali protette statali, o dalla Regione negli altri casi, per accertate situazioni di dissesto idrogeologico e nelle situazioni in cui sia urgente un intervento per la tutela di particolari valori ambientali e paesaggistici.	

ELENCO PARTICELLE INTERESSATE					
Cod. Nazionale	Foglio	Particella	Superficie in mq.		Soprasuolo
			Percorsa da fuoco	Totale	
B 984	73	4	131	9.898	

Scheda incendio n. 03/2012

Regione: Toscana
Provincia: Siena
Comune: Casole d'Elsa



Località: Monti

Data incendio:

09.09.2012

Superficie boschiva percorsa da fuoco (Ha): 00.56.28

superficie non boschiva percorsa da fuoco (Ha):

di cui superficie a pascolo percorsa da fuoco (Ha):

Totale superficie percorsa da fuoco 00.56.28

DIVIETI E PRESCRIZIONI PRESENTI SULL'AREA			
Ai sensi della LR 39/2000			
norma	durata	descrizione	scadenza
Art. 76 c. 4 lett. a)	10 anni	Vietato il pascolo di qualsiasi specie di bestiame, fatte salve le deroghe previste dal regolamento forestale in caso di favorevole ricostruzione del soprasuolo boschivo.	
Art. 76 c. 4 lett. b)	5 anni	Vietato l'esercizio dell'attività venatoria qualora la superficie bruciata sia superiore ad ettari uno, in presenza della tabellazione realizzata con tabellazione definita nel piano AIB	
Art. 76 c. 5 lett. a)	15 anni	Vietata la trasformazione del bosco in altra coltura	09.09.2027
Art. 76 c. 5 lett. b)	20 anni	Vietata la realizzazione di edifici o strutture e infrastrutture finalizzate ad insediamenti civili ed attività produttive.	09.09.2032
Art. 76 c.6	15 anni	In tutti gli atti di compravendita concernenti aree situate in zone boscate e di pascolo i cui soprasuoli siano stati percorsi dal fuoco, stipulati entro quindici anni da tali eventi, deve essere espressamente richiamato il vincolo per cui tali immobili non possono avere una destinazione diversa da quella preesistente all'incendio per almeno quindici anni, pena la nullità dell'atto.	09.09.2027
Art. 76 c. 7	5 anni	Vietate le attività di rimboschimento e di ingegneria ambientale sostenute con risorse finanziarie pubbliche, salvo specifica autorizzazione concessa dal Ministero dell'ambiente, per le aree naturali protette statali, o dalla Regione negli altri casi, per accertate situazioni di dissesto idrogeologico e nelle situazioni in cui sia urgente un intervento per la tutela di particolari valori ambientali e paesaggistici.	

ELENCO PARTICELLE INTERESSATE					
Cod. Nazionale	Foglio	Particella	Superficie in mq.		Soprasuolo
			Percorsa da fuoco	Totale	
B 984	10	80	21	3.784	
B 984	10	124	4.357	18.175	
B 984	10	125	1.250	4.662	

Scheda incendio n. 02/2012

Regione: Toscana
Provincia: Siena
Comune: Casole d'Elsa



Località: Selvatellino

Data incendio: 11.08.2012

Superficie boschiva percorsa da fuoco (Ha): 46.74.23
superficie non boschiva percorsa da fuoco (Ha):
di cui superficie a pascolo percorsa da fuoco (Ha):
Totale superficie percorsa da fuoco 46.74.23

DIVIETI E PRESCRIZIONI PRESENTI SULL'AREA Ai sensi della LR 39/2000			
norma	durata	descrizione	scadenza
Art. 76 c. 4 lett. a)	10 anni	Vietato il pascolo di qualsiasi specie di bestiame, fatte salve le deroghe previste dal regolamento forestale in caso di favorevole ricostruzione del soprasuolo boschivo.	
Art. 76 c. 4 lett. b)	5 anni	Vietato l'esercizio dell'attività venatoria qualora la superficie bruciata sia superiore ad ettari uno, in presenza della tabellazione realizzata con tabellazione definita nel piano AIB	
Art. 76 c. 5 lett. a)	15 anni	Vietata la trasformazione del bosco in altra coltura	11.08.2027
Art. 76 c. 5 lett. b)	20 anni	Vietata la realizzazione di edifici o strutture e infrastrutture finalizzate ad insediamenti civili ed attività produttive.	11.08.2032
Art. 76 c.6	15 anni	In tutti gli atti di compravendita concernenti aree situate in zone boscate e di pascolo i cui soprasuoli siano stati percorsi dal fuoco, stipulati entro quindici anni da tali eventi, deve essere espressamente richiamato il vincolo per cui tali immobili non possono avere una destinazione diversa da quella preesistente all'incendio per almeno quindici anni, pena la nullità dell'atto.	11.08.2027
Art. 76 c. 7	5 anni	Vietate le attività di rimboschimento e di ingegneria ambientale sostenute con risorse finanziarie pubbliche, salvo specifica autorizzazione concessa dal Ministero dell'ambiente, per le aree naturali protette statali, o dalla Regione negli altri casi, per accertate situazioni di dissesto idrogeologico e nelle situazioni in cui sia urgente un intervento per la tutela di particolari valori ambientali e paesaggistici.	

ELENCO PARTICELLE INTERESSATE					
Cod. Nazionale	Foglio	Particella	Superficie in mq.		Soprasuolo
			Percorsa da fuoco	Totale	
B 984	77	18	1.113	1.113	
B 984	77	23	574	574	
B 984	77	36	327	35.036	
B 984	77	37	7.767	13.961	
B 984	77	38	10.284	10.284	

B 984	77	40	9.645	11.670	
B 984	77	41	4.317	4.317	
B 984	77	62	5.426	5.426	
B 984	95	3	1.846	1.846	
B 984	95	4	3.288	3.288	
B 984	95	7	69.211	69.211	
B 984	95	8	768	768	
B 984	95	10	0	70.509	
B 984	95	11	116.934	118.202	
B 984	95	13	530	530	
B 984	95	15	1.476	38.136	
B 984	95	16	25.591	30.147	
B 984	95	39	421	727	
B 984	95	46	34.533	123.940	
B 984	95	66	20.397	93.174	
B 984	95	86	789	122.304	
B 984	95	91	59	59	
B 984	95	92	3.497	13.404	
B 984	95	93	283	283	
B 984	95	94	41.114	41.114	
B 984	95	95	1.606	1.606	
B 984	95	96	2.285	2.285	
B 984	95	97	0	48.148	
B 984	95	99	4.599	7.842	
B 984	95	100	1.059	8.058	
B 984	95	101	27	5.076	
B 984	96	102	94.204	236.614	
B 984	96	103	1.256	1.939	
B 984	96	104	2.079	5.302	
B 984	96	105	10	300	
B 984	96	106	111	11.519	

Scheda incendio n. 01/2012

Regione: Toscana
Provincia: Siena
Comune: Casole d'Elsa

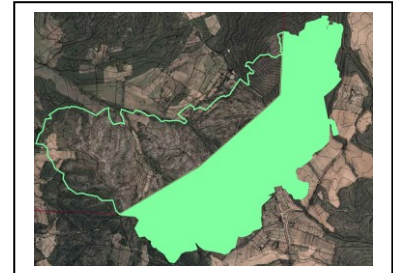

Località: Verniano

Data incendio:

11.07.2012

Superficie boschiva percorsa da fuoco (Ha): 171.77.32
superficie non boschiva percorsa da fuoco (Ha):
di cui superficie a pascolo percorsa da fuoco (Ha):
Totale superficie percorsa da fuoco 171.77.32

DIVIETI E PRESCRIZIONI PRESENTI SULL'AREA Ai sensi della LR 39/2000			
norma	durata	descrizione	scadenza
Art. 76 c. 4 lett. a)	10 anni	Vietato il pascolo di qualsiasi specie di bestiame, fatte salve le deroghe previste dal regolamento forestale in caso di favorevole ricostruzione del soprasuolo boschivo.	
Art. 76 c. 4 lett. b)	5 anni	Vietato l'esercizio dell'attività venatoria qualora la superficie bruciata sia superiore ad ettari uno, in presenza della tabellazione realizzata con tabellazione definita nel piano AIB	
Art. 76 c. 5 lett. a)	15 anni	Vietata la trasformazione del bosco in altra coltura	11.07.2027
Art. 76 c. 5 lett. b)	20 anni	Vietata la realizzazione di edifici o strutture e infrastrutture finalizzate ad insediamenti civili ed attività produttive.	11.07.2032
Art. 76 c.6	15 anni	In tutti gli atti di compravendita concernenti aree situate in zone boscate e di pascolo i cui soprasuoli siano stati percorsi dal fuoco, stipulati entro quindici anni da tali eventi, deve essere espressamente richiamato il vincolo per cui tali immobili non possono avere una destinazione diversa da quella preesistente all'incendio per almeno quindici anni, pena la nullità dell'atto.	11.07.2027
Art. 76 c. 7	5 anni	Vietate le attività di rimboschimento e di ingegneria ambientale sostenute con risorse finanziarie pubbliche, salvo specifica autorizzazione concessa dal Ministero dell'ambiente, per le aree naturali protette statali, o dalla Regione negli altri casi, per accertate situazioni di dissesto idrogeologico e nelle situazioni in cui sia urgente un intervento per la tutela di particolari valori ambientali e paesaggistici.	

ELENCO PARTICELLE INTERESSATE					
Cod. Nazionale	Foglio	Particella	Superficie in mq.		Soprasuolo
			Percorsa da fuoco	Totale	
B 984	24	20	216.059	384.446	
B 984	24	21	112.234	203.228	
B 984	39	2	996	996	
B 984	39	9	16.661	16.661	
B 984	39	10	43	43	

B 984	39	11	3.578	3.578
B 984	39	12	100.627	112.173
B 984	39	13	2	7272
B 984	39	16	2.93	61.534
B 984	39	21	7.397	7.397
B 984	39	22	26.989	26.989
B 984	39	23	289	1.129
B 984	39	24	1.223	2.356
B 984	39	30	2.947	2.947
B 984	39	31	1.995	1.995
B 984	39	32	1.186	1.186
B 984	39	33	3.414	3.414
B 984	39	34	24.102	24.102
B 984	39	35	49.028	49.028
B 984	39	36	560	568
B 984	39	37	1.499	12.126
B 984	39	50	6.614	7.204
B 984	39	51	5.143	6.627
B 984	39	53	1.764	6.692
B 984	39	54	88	32.102
B 984	57	2	52.891	53.033
B 984	57	5	7.640	7.640
B 984	57	10	31	6.298
B 984	57	11	10.717	25.120
B 984	57	30	53.215	115.228
B 984	58	1	58.112	117.902
B 984	58	2	3.681	5.020
B 984	58	3	80.768	95.536
B 984	59	1	2.284	2.284
B 984	59	2	2.091	20.91
B 984	59	3	2.110	2.110
B 984	59	4	2.825	2.825
B 984	59	5	2.723	2.723
B 984	59	6	108.547	108.547
B 984	59	7	36.641	36.641
B 984	59	8	3.001	3.001
B 984	59	9	4.567	4.567
B 984	59	10	32.361	32.361
B 984	59	11	2.294	2.294
B 984	59	12	10.060	10.060
B 984	59	13	2.201	2.201
B 984	59	14	92.087	98.490
B 984	59	15	8.141	10.943
B 984	59	16	489	33.579
B 984	59	17	5.439	5.543
B 984	59	18	159	12.113
B 984	59	19	28.413	28.413
B 984	59	20	12.264	12.264
B 984	59	21	11.553	11.553
B 984	59	22	124.373	12.373
B 984	59	2	9.634	9.643
B 984	59	24	109.058	109.058
B 984	59	25	2.925	2.925
B 984	59	26	53.205	53.205
B 984	59	27	7.009	7.041
B 984	59	30	21	11.844
B 984	59	32	0	14.004

Scheda incendio n. 03/2011

Regione: Toscana
Provincia: Siena
Comune: Casole d'Elsa

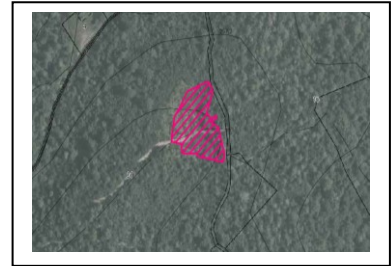

Località: Poggio - Palazzetto

Data incendio: 14.10.2011

Superficie boschiva percorsa da fuoco (Ha): 00.18.31

superficie non boschiva percorsa da fuoco (Ha):

di cui superficie a pascolo percorsa da fuoco (Ha):

Totale superficie percorsa da fuoco 00.18.31

DIVIETI E PRESCRIZIONI PRESENTI SULL'AREA			
Ai sensi della LR 39/2000			
norma	durata	descrizione	scadenza
Art. 76 c. 4 lett. a)	10 anni	Vietato il pascolo di qualsiasi specie di bestiame, fatte salve le deroghe previste dal regolamento forestale in caso di favorevole ricostruzione del soprasuolo boschivo.	
Art. 76 c. 4 lett. b)	5 anni	Vietato l'esercizio dell'attività venatoria qualora la superficie bruciata sia superiore ad ettari uno, in presenza della tabellazione realizzata con tabellazione definita nel piano AIB	
Art. 76 c. 5 lett. a)	15 anni	Vietata la trasformazione del bosco in altra coltura	14.10.2026
Art. 76 c. 5 lett. b)	20 anni	Vietata la realizzazione di edifici o strutture e infrastrutture finalizzate ad insediamenti civili ed attività produttive.	14.10.2031
Art. 76 c.6	15 anni	In tutti gli atti di compravendita concernenti aree situate in zone boscate e di pascolo i cui soprasuoli siano stati percorsi dal fuoco, stipulati entro quindici anni da tali eventi, deve essere espressamente richiamato il vincolo per cui tali immobili non possono avere una destinazione diversa da quella preesistente all'incendio per almeno quindici anni, pena la nullità dell'atto.	14.10.2026
Art. 76 c. 7	5 anni	Vietate le attività di rimboschimento e di ingegneria ambientale sostenute con risorse finanziarie pubbliche, salvo specifica autorizzazione concessa dal Ministero dell'ambiente, per le aree naturali protette statali, o dalla Regione negli altri casi, per accertate situazioni di dissesto idrogeologico e nelle situazioni in cui sia urgente un intervento per la tutela di particolari valori ambientali e paesaggistici.	

ELENCO PARTICELLE INTERESSATE					
Cod. Nazionale	Foglio	Particella	Superficie in mq.		Soprasuolo
			Percorsa da fuoco	Totale	
B 984	31	20	1831	36.558	

Scheda incendio n. 02/2011

Regione: Toscana
Provincia: Siena
Comune: Casole d'Elsa



Località: Monteguidi – La Piaggia

Data incendio:

03.07.2011

Superficie boschiva percorsa da fuoco (Ha): 00.79.86

superficie non boschiva percorsa da fuoco (Ha):

di cui superficie a pascolo percorsa da fuoco (Ha):

Totale superficie percorsa da fuoco 00.79.86

DIVIETI E PRESCRIZIONI PRESENTI SULL'AREA			
Ai sensi della LR 39/2000			
norma	durata	descrizione	scadenza
Art. 76 c. 4 lett. a)	10 anni	Vietato il pascolo di qualsiasi specie di bestiame, fatte salve le deroghe previste dal regolamento forestale in caso di favorevole ricostruzione del soprasuolo boschivo.	
Art. 76 c. 4 lett. b)	5 anni	Vietato l'esercizio dell'attività venatoria qualora la superficie bruciata sia superiore ad ettari uno, in presenza della tabellazione realizzata con tabellazione definita nel piano AIB	
Art. 76 c. 5 lett. a)	15 anni	Vietata la trasformazione del bosco in altra coltura	03.07.2026
Art. 76 c. 5 lett. b)	20 anni	Vietata la realizzazione di edifici o strutture e infrastrutture finalizzate ad insediamenti civili ed attività produttive.	03.07.2031
Art. 76 c.6	15 anni	In tutti gli atti di compravendita concernenti aree situate in zone boscate e di pascolo i cui soprasuoli siano stati percorsi dal fuoco, stipulati entro quindici anni da tali eventi, deve essere espressamente richiamato il vincolo per cui tali immobili non possono avere una destinazione diversa da quella preesistente all'incendio per almeno quindici anni, pena la nullità dell'atto.	03.07.2026
Art. 76 c. 7	5 anni	Vietate le attività di rimboscamento e di ingegneria ambientale sostenute con risorse finanziarie pubbliche, salvo specifica autorizzazione concessa dal Ministero dell'ambiente, per le aree naturali protette statali, o dalla Regione negli altri casi, per accertate situazioni di dissesto idrogeologico e nelle situazioni in cui sia urgente un intervento per la tutela di particolari valori ambientali e paesaggistici.	

ELENCO PARTICELLE INTERESSATE					
Cod. Nazionale	Foglio	Particella	Superficie in mq.		Soprasuolo
			Percorsa da fuoco	Totale	
B 984	104	315	85	4.244	
B 984	104	316	5.689	11.184	
B 984	104	318	153	2.460	
B 984	104	414	2.059	4.679	

Scheda incendio n. 01/2011

Regione: Toscana
Provincia: Siena
Comune: Casole d'Elsa

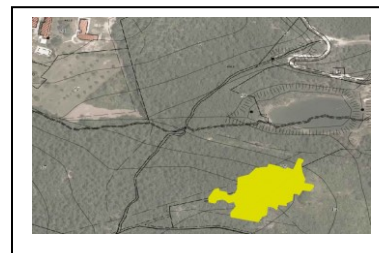

Località: Cotorniano

Data incendio: 25.05.2011

Superficie boschiva percorsa da fuoco (Ha): 00.79.69

superficie non boschiva percorsa da fuoco (Ha):

di cui superficie a pascolo percorsa da fuoco (Ha):

Totale superficie percorsa da fuoco 00.79.69

DIVIETI E PRESCRIZIONI PRESENTI SULL'AREA			
Ai sensi della LR 39/2000			
norma	durata	descrizione	scadenza
Art. 76 c. 4 lett. a)	10 anni	Vietato il pascolo di qualsiasi specie di bestiame, fatte salve le deroghe previste dal regolamento forestale in caso di favorevole ricostruzione del soprasuolo boschivo.	
Art. 76 c. 4 lett. b)	5 anni	Vietato l'esercizio dell'attività venatoria qualora la superficie bruciata sia superiore ad ettari uno, in presenza della tabellazione realizzata con tabellazione definita nel piano AIB	
Art. 76 c. 5 lett. a)	15 anni	Vietata la trasformazione del bosco in altra coltura	25.05.2026
Art. 76 c. 5 lett. b)	20 anni	Vietata la realizzazione di edifici o strutture e infrastrutture finalizzate ad insediamenti civili ed attività produttive.	25.05.2031
Art. 76 c.6	15 anni	In tutti gli atti di compravendita concernenti aree situate in zone boscate e di pascolo i cui soprasuoli siano stati percorsi dal fuoco, stipulati entro quindici anni da tali eventi, deve essere espressamente richiamato il vincolo per cui tali immobili non possono avere una destinazione diversa da quella preesistente all'incendio per almeno quindici anni, pena la nullità dell'atto.	25.05.2026
Art. 76 c. 7	5 anni	Vietate le attività di rimboschimento e di ingegneria ambientale sostenute con risorse finanziarie pubbliche, salvo specifica autorizzazione concessa dal Ministero dell'ambiente, per le aree naturali protette statali, o dalla Regione negli altri casi, per accertate situazioni di dissesto idrogeologico e nelle situazioni in cui sia urgente un intervento per la tutela di particolari valori ambientali e paesaggistici.	

ELENCO PARTICELLE INTERESSATE					
Cod. Nazionale	Foglio	Particella	Superficie in mq.		Soprasuolo
			Percorsa da fuoco	Totale	
B 984	152	15	7.764	47.280	
B 984	152	25	205	61.017	

Scheda incendio n. 03/2009

Regione: Toscana
Provincia: Siena
Comune: Casole d'Elsa

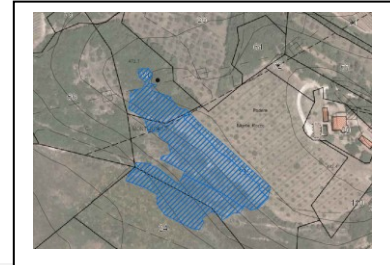

Località: Mensano – Santa Maria

Data incendio:

20.11.2009

Superficie boschiva percorsa da fuoco (Ha): 01.05.93

superficie non boschiva percorsa da fuoco (Ha):

di cui superficie a pascolo percorsa da fuoco (Ha):

Totale superficie percorsa da fuoco 01.05.93

DIVIETI E PRESCRIZIONI PRESENTI SULL'AREA			
Ai sensi della LR 39/2000			
norma	durata	descrizione	scadenza
Art. 76 c. 4 lett. a)	10 anni	Vietato il pascolo di qualsiasi specie di bestiame, fatte salve le deroghe previste dal regolamento forestale in caso di favorevole ricostruzione del soprasuolo boschivo.	
Art. 76 c. 4 lett. b)	5 anni	Vietato l'esercizio dell'attività venatoria qualora la superficie bruciata sia superiore ad ettari uno, in presenza della tabellazione realizzata con tabellazione definita nel piano AIB	
Art. 76 c. 5 lett. a)	15 anni	Vietata la trasformazione del bosco in altra coltura	20.11.2024
Art. 76 c. 5 lett. b)	20 anni	Vietata la realizzazione di edifici o strutture e infrastrutture finalizzate ad insediamenti civili ed attività produttive.	20.11.2029
Art. 76 c.6	15 anni	In tutti gli atti di compravendita concernenti aree situate in zone boscate e di pascolo i cui soprasuoli siano stati percorsi dal fuoco, stipulati entro quindici anni da tali eventi, deve essere espressamente richiamato il vincolo per cui tali immobili non possono avere una destinazione diversa da quella preesistente all'incendio per almeno quindici anni, pena la nullità dell'atto.	20.11.2024
Art. 76 c. 7	5 anni	Vietate le attività di rimboschimento e di ingegneria ambientale sostenute con risorse finanziarie pubbliche, salvo specifica autorizzazione concessa dal Ministero dell'ambiente, per le aree naturali protette statali, o dalla Regione negli altri casi, per accertate situazioni di dissesto idrogeologico e nelle situazioni in cui sia urgente un intervento per la tutela di particolari valori ambientali e paesaggistici.	

ELENCO PARTICELLE INTERESSATE					
Cod. Nazionale	Foglio	Particella	Superficie in mq.		Soprasuolo
			Percorsa da fuoco	Totale	
B 984	109	21	68	14.247	
B 984	109	22	5.717	23.812	
B 984	109	24	3.587	10.594	
B 984	109	59	439	11.529	
B 984	109	74	782	5026	

Scheda incendio n. 02/2009

Regione: Toscana
Provincia: Siena
Comune: Casole d'Elsa



Località: Monteguidi

Data incendio:

23.08.2009

Superficie boschiva percorsa da fuoco (Ha): 00.61.83

superficie non boschiva percorsa da fuoco (Ha):

di cui superficie a pascolo percorsa da fuoco (Ha):

Totale superficie percorsa da fuoco 00.61.83

DIVIETI E PRESCRIZIONI PRESENTI SULL'AREA			
Ai sensi della LR 39/2000			
norma	durata	descrizione	scadenza
Art. 76 c. 4 lett. a)	10 anni	Vietato il pascolo di qualsiasi specie di bestiame, fatte salve le deroghe previste dal regolamento forestale in caso di favorevole ricostruzione del soprasuolo boschivo.	
Art. 76 c. 4 lett. b)	5 anni	Vietato l'esercizio dell'attività venatoria qualora la superficie bruciata sia superiore ad ettari uno, in presenza della tabellazione realizzata con tabellazione definita nel piano AIB	
Art. 76 c. 5 lett. a)	15 anni	Vietata la trasformazione del bosco in altra coltura	23.08.2024
Art. 76 c. 5 lett. b)	20 anni	Vietata la realizzazione di edifici o strutture e infrastrutture finalizzate ad insediamenti civili ed attività produttive.	23.08.2029
Art. 76 c.6	15 anni	In tutti gli atti di compravendita concernenti aree situate in zone boscate e di pascolo i cui soprasuoli siano stati percorsi dal fuoco, stipulati entro quindici anni da tali eventi, deve essere espressamente richiamato il vincolo per cui tali immobili non possono avere una destinazione diversa da quella preesistente all'incendio per almeno quindici anni, pena la nullità dell'atto.	23.08.2024
Art. 76 c. 7	5 anni	Vietate le attività di rimboschimento e di ingegneria ambientale sostenute con risorse finanziarie pubbliche, salvo specifica autorizzazione concessa dal Ministero dell'ambiente, per le aree naturali protette statali, o dalla Regione negli altri casi, per accertate situazioni di dissesto idrogeologico e nelle situazioni in cui sia urgente un intervento per la tutela di particolari valori ambientali e paesaggistici.	

ELENCO PARTICELLE INTERESSATE					
Cod. Nazionale	Foglio	Particella	Superficie in mq.		Soprasuolo
			Percorsa da fuoco	Totale	
B 984	102	6	5.869	53.160	
B 984	102	9	314	5.049	

Scheda incendio n. 01/2009

Regione: Toscana
Provincia: Siena
Comune: Casole d'Elsa



Località: Monteguidi

Data incendio:

09.08.2009

Superficie boschiva percorsa da fuoco (Ha): 00.34.97

superficie non boschiva percorsa da fuoco (Ha):

di cui superficie a pascolo percorsa da fuoco (Ha):

Totale superficie percorsa da fuoco 00.34.97

DIVIETI E PRESCRIZIONI PRESENTI SULL'AREA			
Ai sensi della LR 39/2000			
norma	durata	descrizione	scadenza
Art. 76 c. 4 lett. a)	10 anni	Vietato il pascolo di qualsiasi specie di bestiame, fatte salve le deroghe previste dal regolamento forestale in caso di favorevole ricostruzione del soprasuolo boschivo.	
Art. 76 c. 4 lett. b)	5 anni	Vietato l'esercizio dell'attività venatoria qualora la superficie bruciata sia superiore ad ettari uno, in presenza della tabellazione realizzata con tabellazione definita nel piano AIB	
Art. 76 c. 5 lett. a)	15 anni	Vietata la trasformazione del bosco in altra coltura	09.08.2024
Art. 76 c. 5 lett. b)	20 anni	Vietata la realizzazione di edifici o strutture e infrastrutture finalizzate ad insediamenti civili ed attività produttive.	09.08.2029
Art. 76 c.6	15 anni	In tutti gli atti di compravendita concernenti aree situate in zone boscate e di pascolo i cui soprasuoli siano stati percorsi dal fuoco, stipulati entro quindici anni da tali eventi, deve essere espressamente richiamato il vincolo per cui tali immobili non possono avere una destinazione diversa da quella preesistente all'incendio per almeno quindici anni, pena la nullità dell'atto.	09.08.2024
Art. 76 c. 7	5 anni	Vietate le attività di rimboscimento e di ingegneria ambientale sostenute con risorse finanziarie pubbliche, salvo specifica autorizzazione concessa dal Ministero dell'ambiente, per le aree naturali protette statali, o dalla Regione negli altri casi, per accertate situazioni di dissesto idrogeologico e nelle situazioni in cui sia urgente un intervento per la tutela di particolari valori ambientali e paesaggistici.	

ELENCO PARTICELLE INTERESSATE					
Cod. Nazionale	Foglio	Particella	Superficie in mq.		Soprasuolo
			Percorsa da fuoco	Totale	
B 984	102	9	50	5.049	
B 984	102	10	3.447	18.050	

Scheda incendio n. 01/2008

Regione: Toscana
Provincia: Siena
Comune: Casole d'Elsa

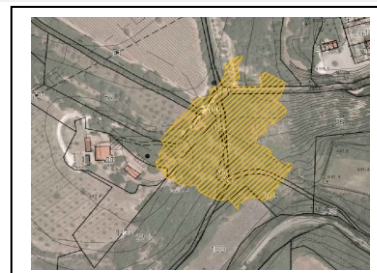

Località: Mensano

Data incendio: 06.09.2008

Superficie boschiva percorsa da fuoco (Ha): 01.03.74

superficie non boschiva percorsa da fuoco (Ha):

di cui superficie a pascolo percorsa da fuoco (Ha):

Totale superficie percorsa da fuoco 01.03.74

DIVIETI E PRESCRIZIONI PRESENTI SULL'AREA Ai sensi della LR 39/2000			
norma	durata	descrizione	scadenza
Art. 76 c. 4 lett. a)	10 anni	Vietato il pascolo di qualsiasi specie di bestiame, fatte salve le deroghe previste dal regolamento forestale in caso di favorevole ricostruzione del soprasuolo boschivo.	
Art. 76 c. 4 lett. b)	5 anni	Vietato l'esercizio dell'attività venatoria qualora la superficie bruciata sia superiore ad ettari uno, in presenza della tabellazione realizzata con tabellazione definita nel piano AIB	
Art. 76 c. 5 lett. a)	15 anni	Vietata la trasformazione del bosco in altra coltura	06.09.2023
Art. 76 c. 5 lett. b)	20 anni	Vietata la realizzazione di edifici o strutture e infrastrutture finalizzate ad insediamenti civili ed attività produttive.	06.09.2028
Art. 76 c.6	15 anni	In tutti gli atti di compravendita concernenti aree situate in zone boscate e di pascolo i cui soprasuoli siano stati percorsi dal fuoco, stipulati entro quindici anni da tali eventi, deve essere espressamente richiamato il vincolo per cui tali immobili non possono avere una destinazione diversa da quella preesistente all'incendio per almeno quindici anni, pena la nullità dell'atto.	06.09.2023
Art. 76 c. 7	5 anni	Vietate le attività di rimboschimento e di ingegneria ambientale sostenute con risorse finanziarie pubbliche, salvo specifica autorizzazione concessa dal Ministero dell'ambiente, per le aree naturali protette statali, o dalla Regione negli altri casi, per accertate situazioni di dissesto idrogeologico e nelle situazioni in cui sia urgente un intervento per la tutela di particolari valori ambientali e paesaggistici.	

ELENCO PARTICELLE INTERESSATE					
Cod. Nazionale	Foglio	Particella	Superficie in mq.		Soprasuolo
			Percorsa da fuoco	Totale	
B 984	90	55	3.100	13.154	
B 984	90	169	706	4.653	
B 984	90	211	365	13.445	
B 984	90	263	233	347	

B 984	90	264	992	1.823	
B 984	109	0000	3	3	
B 984	109	16	89	37.069	
B 984	109	19	1.448	8.175	
B 984	109	23	2.592	11.742	
B 984	109	57	504	6.169	
B 984	109	98	40	40	
B 984	109	99	20	20	
B 984	109	267	85	85	
B 984	109	268	126	126	
B 984	109	269	71	71	

Scheda incendio n. 01/2006

Regione: Toscana
Provincia: Siena
Comune: Casole d'Elsa

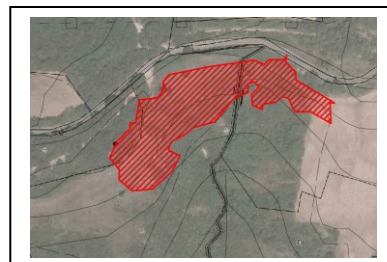

Località: Stebbi

Data incendio: 24.08.2006

Superficie boschiva percorsa da fuoco (Ha): 0.9132

superficie non boschiva percorsa da fuoco (Ha):

di cui superficie a pascolo percorsa da fuoco (Ha):

Totale superficie percorsa da fuoco 0.9132

DIVIETI E PRESCRIZIONI PRESENTI SULL'AREA			
Ai sensi della LR 39/2000			
norma	durata	descrizione	scadenza
Art. 76 c. 4 lett. a)	10 anni	Vietato il pascolo di qualsiasi specie di bestiame, fatte salve le deroghe previste dal regolamento forestale in caso di favorevole ricostruzione del soprasuolo boschivo.	
Art. 76 c. 4 lett. b)	5 anni	Vietato l'esercizio dell'attività venatoria qualora la superficie bruciata sia superiore ad ettari uno, in presenza della tabellazione realizzata con tabellazione definita nel piano AIB	
Art. 76 c. 5 lett. a)	15 anni	Vietata la trasformazione del bosco in altra coltura	
Art. 76 c. 5 lett. b)	20 anni	Vietata la realizzazione di edifici o strutture e infrastrutture finalizzate ad insediamenti civili ed attività produttive.	24.08.2026
Art. 76 c.6	15 anni	In tutti gli atti di compravendita concernenti aree situate in zone boscate e di pascolo i cui soprasuoli siano stati percorsi dal fuoco, stipulati entro quindici anni da tali eventi, deve essere espressamente richiamato il vincolo per cui tali immobili non possono avere una destinazione diversa da quella preesistente all'incendio per almeno quindici anni, pena la nullità dell'atto.	
Art. 76 c. 7	5 anni	Vietate le attività di rimboscimento e di ingegneria ambientale sostenute con risorse finanziarie pubbliche, salvo specifica autorizzazione concessa dal Ministero dell'ambiente, per le aree naturali protette statali, o dalla Regione negli altri casi, per accertate situazioni di dissesto idrogeologico e nelle situazioni in cui sia urgente un intervento per la tutela di particolari valori ambientali e paesaggistici.	

ELENCO PARTICELLE INTERESSATE					
Cod. Nazionale	Foglio	Particella	Superficie in mq.		Soprasuolo
			Percorsa da fuoco	Totale	
B 984	89	51	2.126	33.939	
B 984	107	19	1.014	10.169	
B 984	107	33	5.992	45.247	